

S. Angelo nel 1932 (ex IGM)

Elementi storici del processo di formazione urbanistica

S. Angelo nel 1969 (ex IGM)

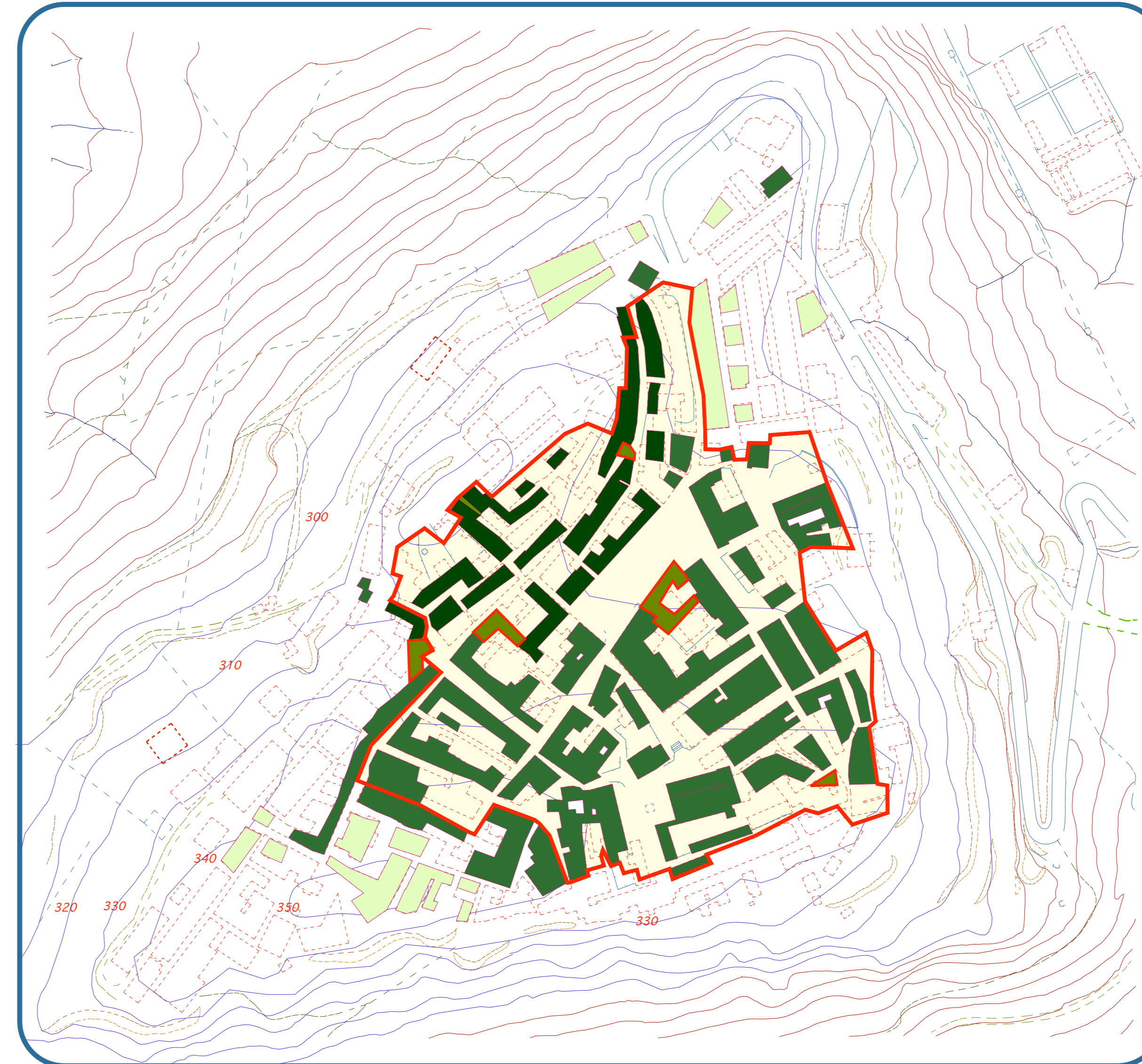
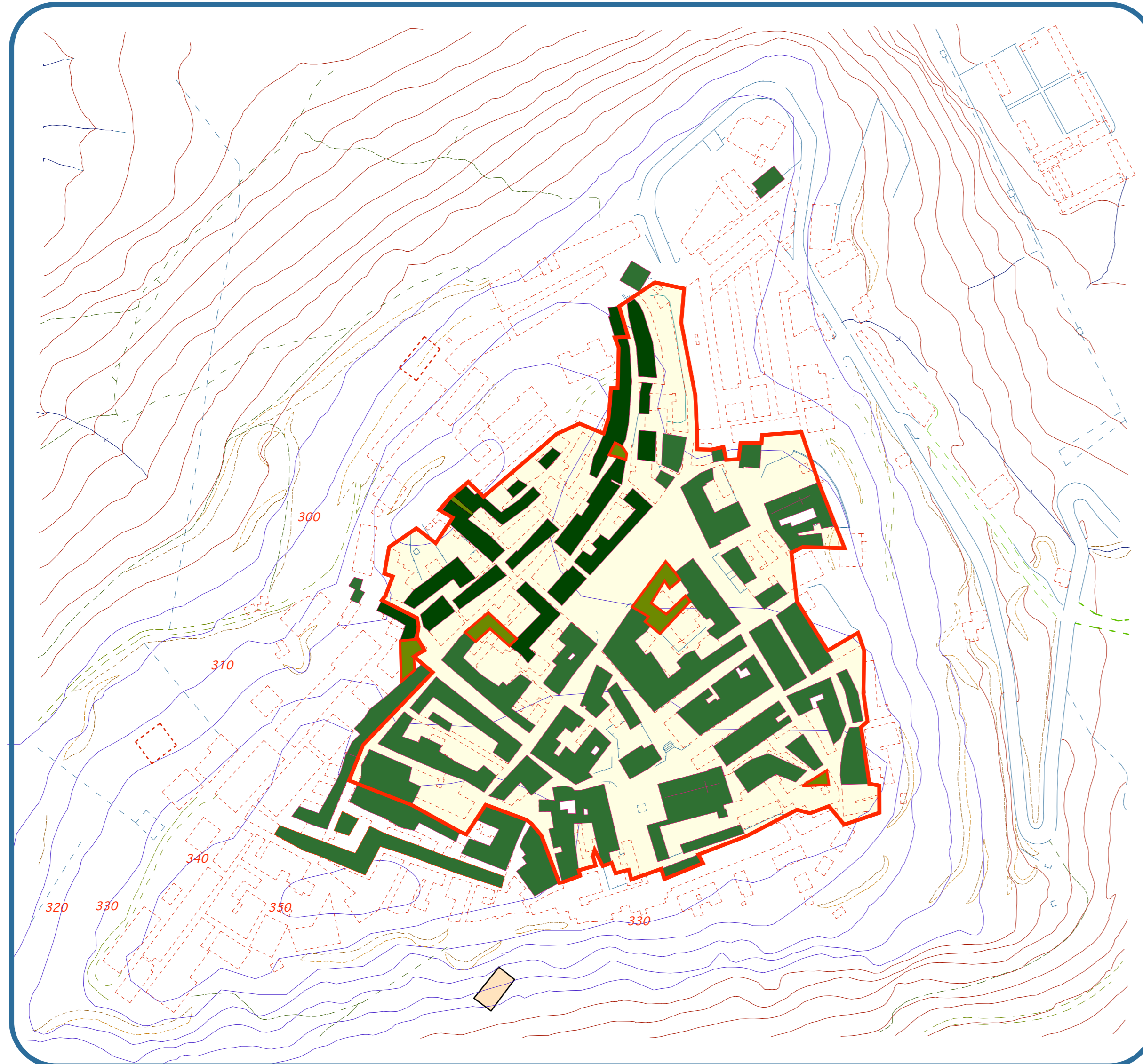

- Isolati il cui tracciato risale all'epoca della fondazione, quando il paese si raccoglieva attorno al piccolo rilievo nel lato nord dell'altopiano.
- + ■ Tracciato dell'originario impianto degli isolati secondo i rilievi I.G.M. del 1932. Le ipotesi sono confermate dalle caratteristiche tipologiche e dai rilevamenti catastali che conservano l'ordine di numerazione progressiva delle unità.
- Attuale perimetro degli isolati
- Perimetro del nucleo antico secondo l'inventario del Consiglio d'Europa
- Ricostruzione ipotetica di porzioni di isolati il cui tracciato non è più riscontrabile in sito (secondo i dati catastali).

- + ■ ■ Tracciato dell'originario impianto degli isolati secondo i rilievi I.G.M. del 1969
- Nuovi isolati realizzati fra il '32 ed il '69.

Permanenze di antico impianto

S. Angelo Muxaro oggi.

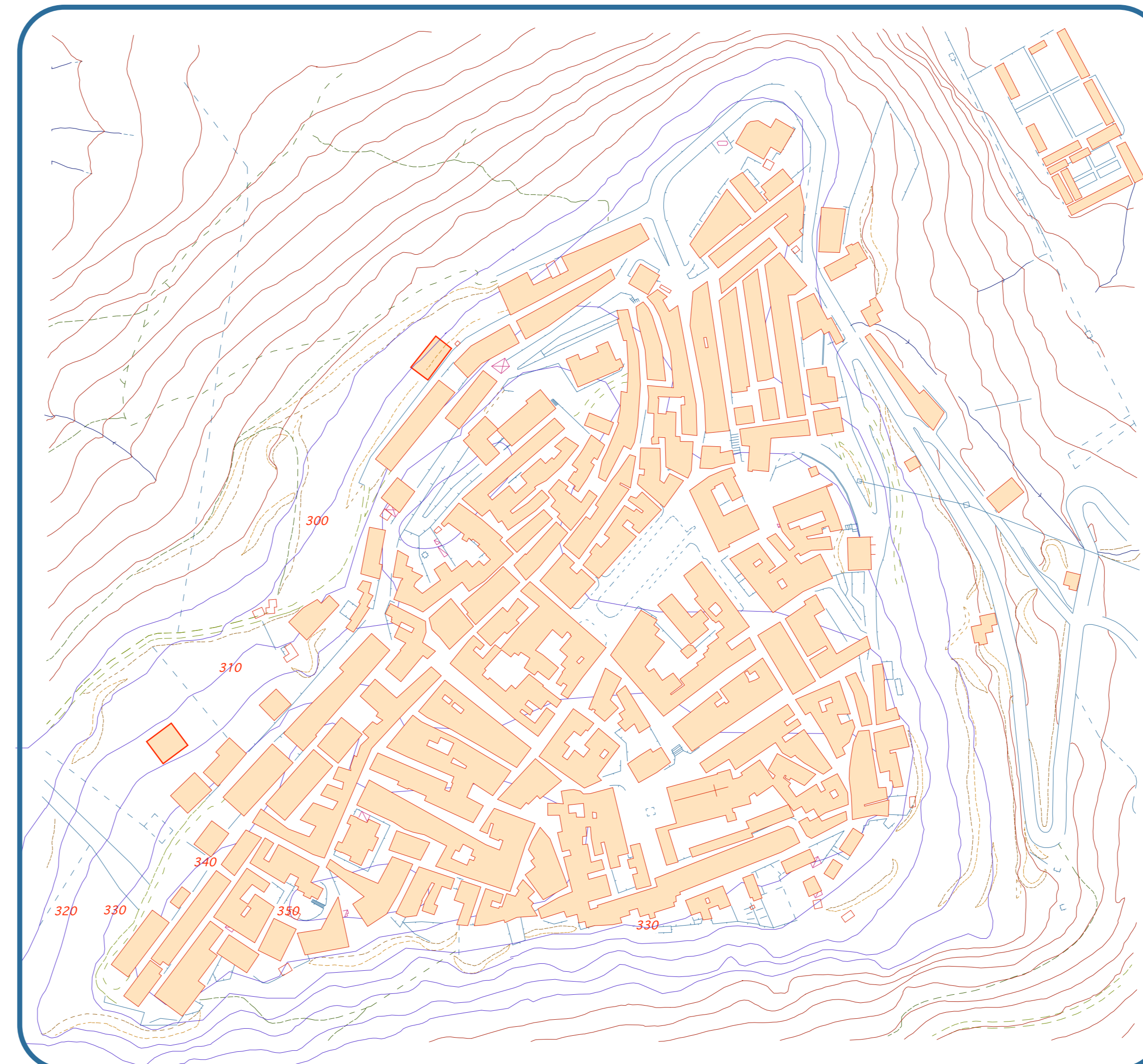
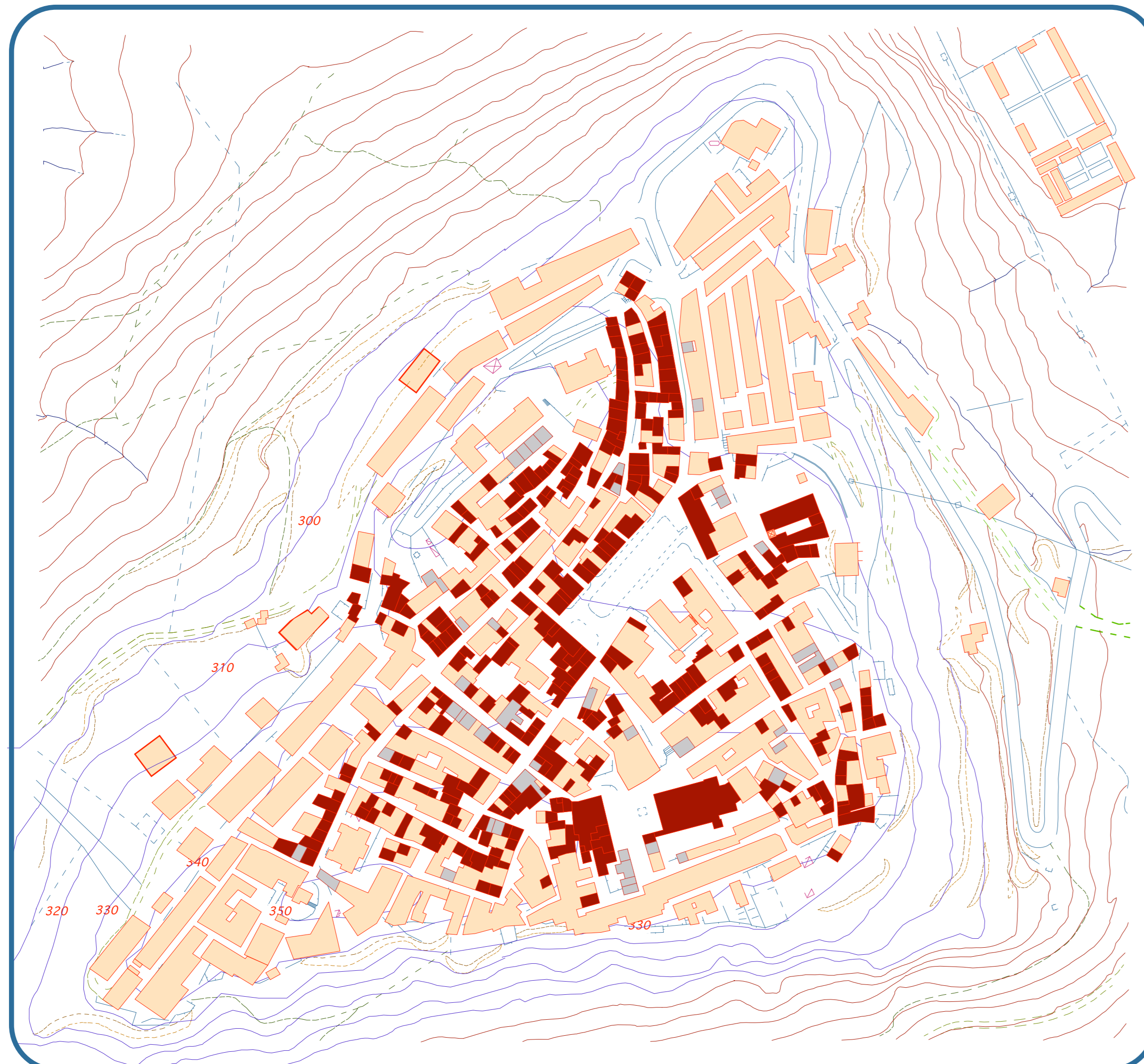

- Tracce dell'originario impianto (anteriore al 1919) riscontrabili nell'attuale consistenza edilizia.
 - Tracce dell'originario impianto (fra il 1919 ed il '45) riscontrabili nell'attuale consistenza edilizia.
 - Isolati o porzioni di isolato ove non sono riscontrabili tracce di antico impianto.
- N.B.: per maggiori dettagli, si veda la tav. A.1.2. - "Età degli edifici"

COMUNE DI SANT'ANGELO MUXARO
PROVINCIA DI AGRIGENTO

P. R. G. /96

Piano Regolatore Generale

Il Processo di Trasformazione Urbanistica della Città	1
Le trasformazioni reali	2
Elementi storici del processo di formazione urbanistica	1

R.: 1:2.000

SER.PRO.TEC.
Il progettista
Ing. Vincenzo Rizzo
Via Astea, 123
Agrigento

ORDINE DEGLI INGEGNERI
DELLA PROVINCIA DI AGRIGENTO
ING. VINCENZO RIZZO
AGRIGENTO
Iscrizione n° 1548/Ab.

Agrigento

Delibera di adozione del Consiglio Comunale n°.....del

Decreto di approvazione dell'Assessorato T.T.AA n°.....del

Pubblicazione del D.A.n°.....del

Il Segretario Comunale