

LEGENDA

- Emergenze e particolarità architettoniche del centro urbano**
- Unità edilizie che presentano tracce dell'originario impianto (anteriore al 1919) riscontrabili nell'attuale consistenza edilizia.
 - Unità con preminenti valori architettonici (chiese, monumenti)
 - n Piazzes di preminente valore ambientale
 - 1 P.zza Umberto I°
 - 2 P.zza del Carmelo
 - 3 P.zza Guarinamella
 - 4 P.zza del Calvario
 - 1 Resti di antiche mura medievali
 - 2 "Pirtuso marino": antico e funzionante punto di convogliamento delle acque piovane.
 - Punto panoramico
 - Principali curve di livello dell'altopiano: ricostruzione. Ved. tav. 2.1.6
- N.B. Riferimento alle schede: tav. 4.1.8.

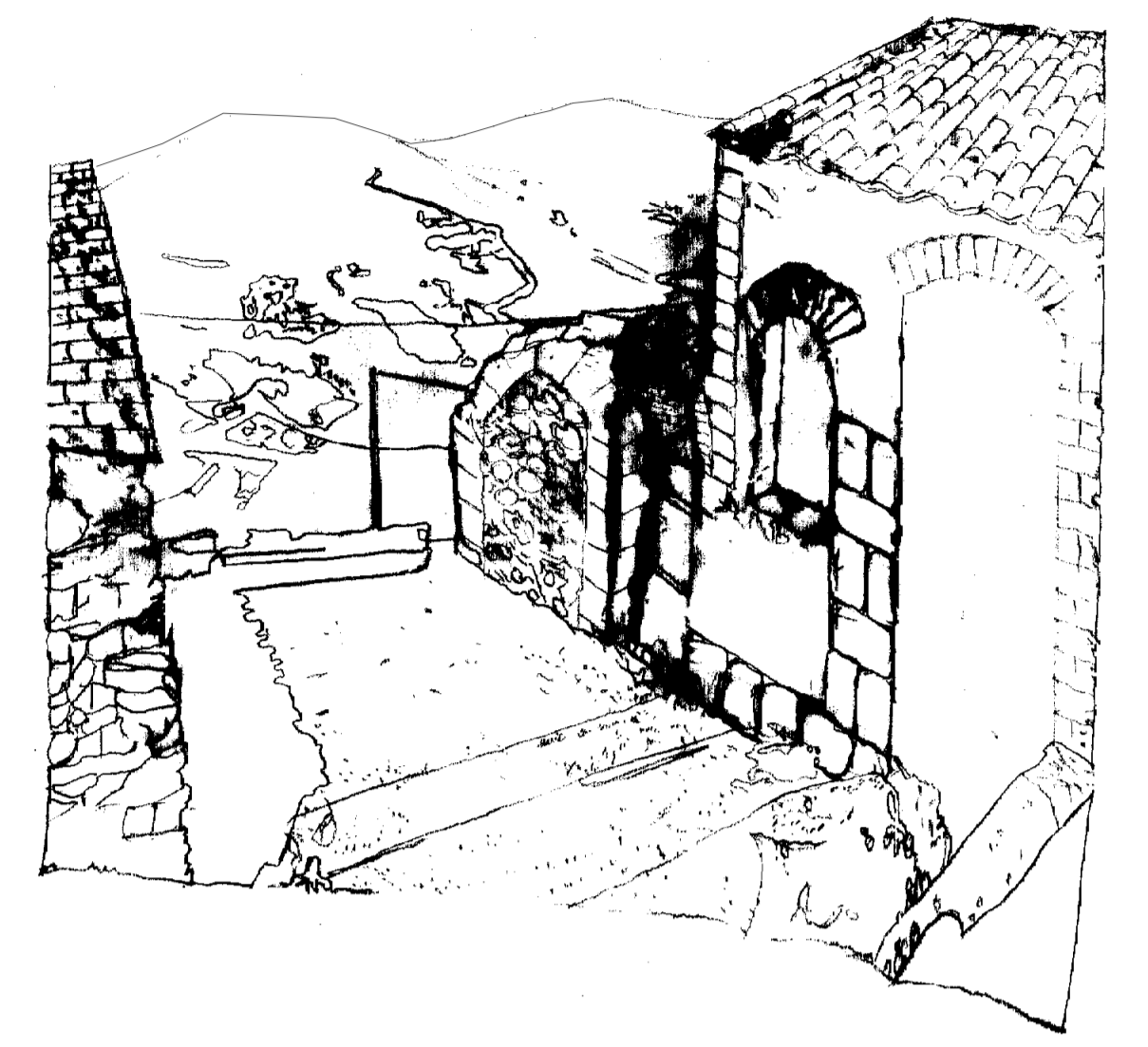

Unità n°1 dell'isolato n°74 in via Garibaldi



Unità dell'isolato n° 96

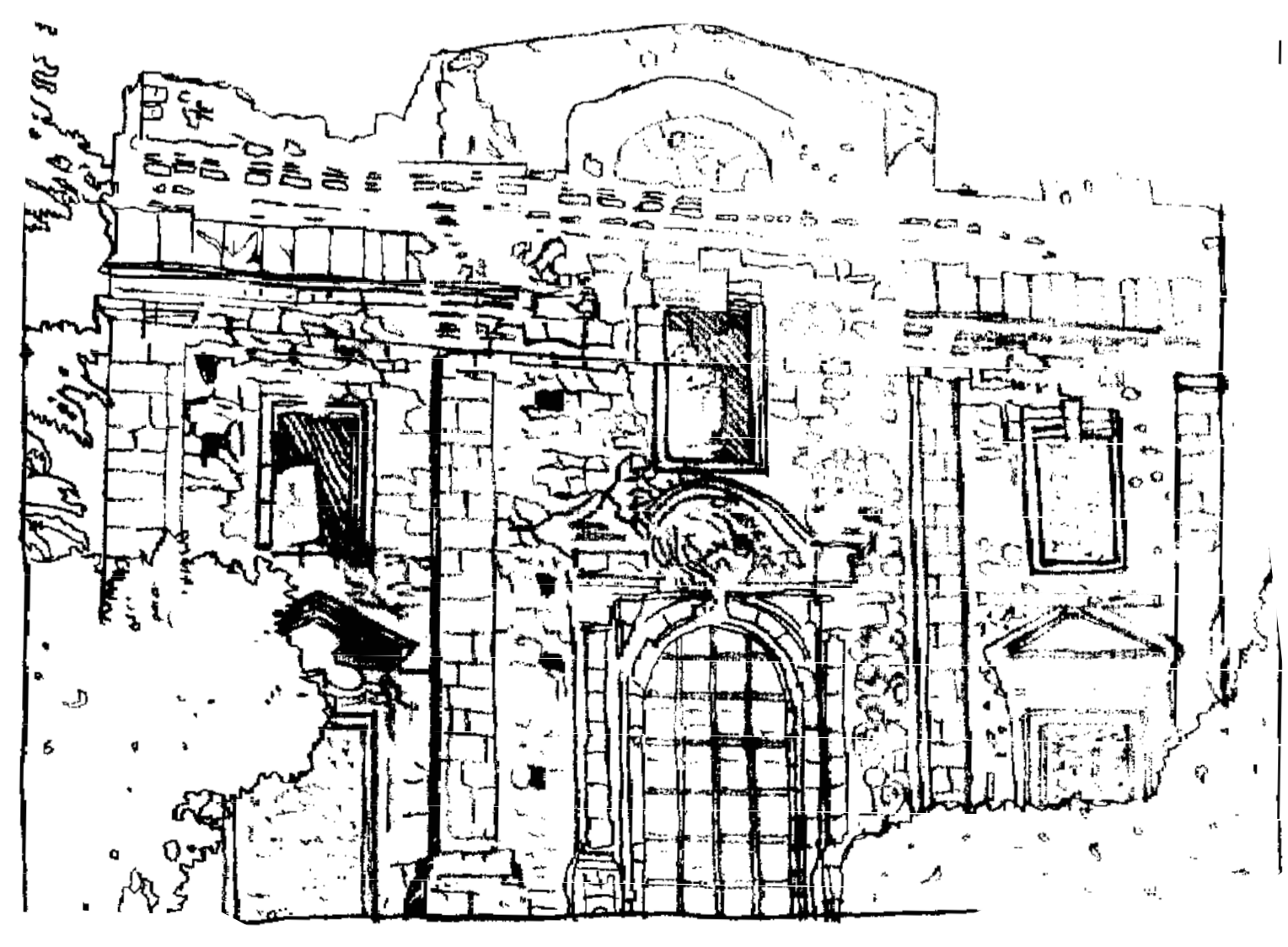

Chiesa del Carmine XVII-XVIII secolo: matrice in piazza G.Guarinamella

COMUNE DI SANT'ANGELO MUXARO
 PROVINCIA DI AGRIGENTO

P.R.G./96
 Piano Regolatore Generale

La Struttura Visuale	2
Particolari della struttura visuale	2
Emergenze e particolarità architettoniche del centro urbano	1
R. 1 : 2.000	

SER.PRO.TEC.

 Via Atenea, 123
 Agrigento

Il progettista
 Ing. Vincenzo Rizzo

ORDINE DEGLI INGEGNERI
 DELLA PROVINCIA DI AGRIGENTO
 Dott. Ing. VINCENZO RIZZO
 AGRIGENTO
 Iscritto al n° 155 dell'Albo

Agrigento



Delibera di adozione del Consiglio Comunale n°.....del

Decreto di approvazione dell'Assessorato TT.AA n°.....del

Pubblicazione del D.A.n.....delGURS n°.....del

Il Sindaco _____ Il Segretario Comunale _____