

CARTA DELLE ISOIETE
E DELLE SORGENTI

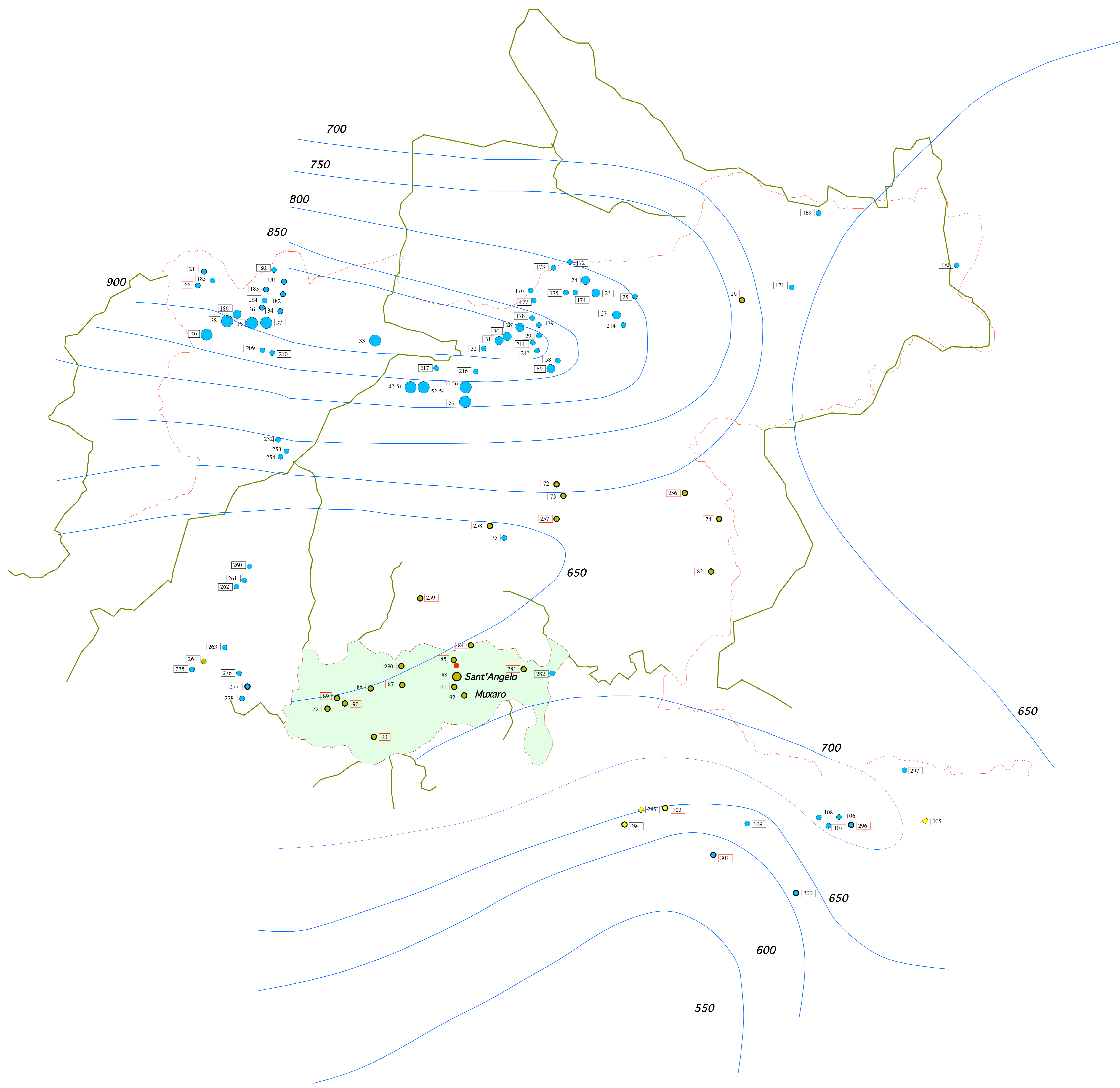

LEGENDA

	Perimetro Territorio comunale S. Angelo
	Perimetro Provincia
	Isoiete
	Confini dei bacini idrologici
	Sorgenti captate
	Sorgenti non captate
	Acque potabili
	Acque sulfuree
	Acque salmastre
	fino a 5 Lt./sec.
	da 5 a 50 Lt./sec.
	oltre 50 Lt./sec.
	numero della sorgente

COMUNE DI SANT'ANGELO MUXARO
PROVINCIA DI AGRIGENTO

P.R.G./96
Piano Regolatore Generale

La Struttura Economica	6
La situazione idrica	2
Carta delle isoiete e delle sorgenti nel territorio geografico	1
Schema territoriale	

SER.PRO.TEC. **Il progettista** Ing. Vincenzo Rizzo
Via Arseno, 123 Agrigento

ORDINE DEGLI INGEGNERI DELLA PROVINCIA DI AGRIGENTO (ex Ing. VINCENZO RIZZO) AGRIGENTO
Aut. Min. 1046/80

Delibera di adozione del Consiglio Comunale n°.....del

Decreto di approvazione dell'Assessorato T.T.AA n°.....del

Publicazione del D.A.n.....delGURS n°.....del

Il Sindaco _____ Il Segretario Comunale _____