

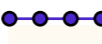



LEGENDA



La viabilità territoriale programmata

Si fa riferimento all'elaborato 7.3.1.: "Analisi della viabilità territoriale" ed alle norme C.N.R.-A. XIV n° 78: cap. 2/2.1.3, per il tipo di adeguamento.

-  Limite del territorio e territorio comunale di S. Angelo
-  Centro urbano
-  Strade a grande percorrenza Tipo IV° C.N.R.
-  Strade non incluse nel PRG

N.B. Le indicazioni riguardanti i prolungamenti delle strade incluse nel PRG al di fuori del perimetro del territorio comunale, sono da intendersi come non prescrittive.

n Strade di collegamento territoriale: note particolari.

-  Adeguamento al Tipo IV° - CNR
-  Adeguamento al Tipo V° - CNR
-  Adeguamento al Tipo VI° - CNR

1 Strada per San Biagio Platani e per la statale 115;

2 Strada per la statale 118;

3 Strada per Agrigento (via Raffadali e SS.118)
Mentre è auspicabile la realizzazione di un tratto nuovo che consenta l'aggiramento di Raffadali, è necessario l'adeguamento del tratto fra S. Angelo e Raffadali al fine di uniformare il percorso.

4 Strada interna per Palermo (via SS.189):
La revisione dell'intero tracciato consentirà il collegamento rapido ed un valida alternativa di penetrazione verso l'interno da parte di utenze diverse.

5 Strada per Casteltermini;

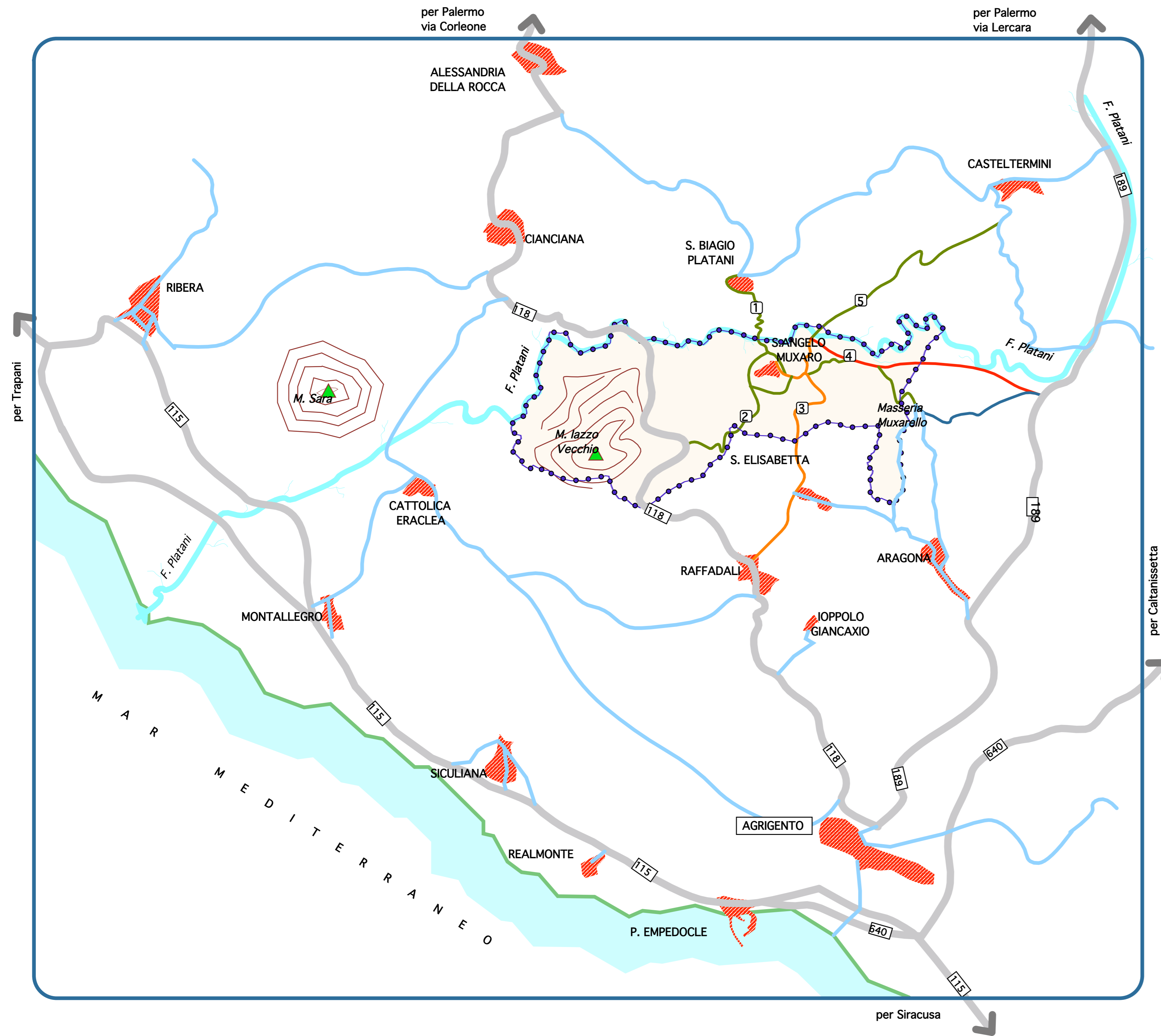

COMUNE DI SANT'ANGELO MUXARO PROVINCIA DI AGRIGENTO

P.R.G./96

Piano Regolatore Generale

P.R.G.	9
Pianificazione e normativa	2
Viabilità territoriale programmata	1

R. : 1:100.000

SER.PRO.TEC.
Via Ateneo, 123
Agrigento

Il progettista
Ing. Vincenzo Rizzo

ORDINE DEGLI INGEGNERI
DELLA PROVINCIA DI AGRIGENTO
Dott. Ing. VINCENZO RIZZO
AGRIGENTO
Iscritto al n° 155 dell'Albo

Agrigento

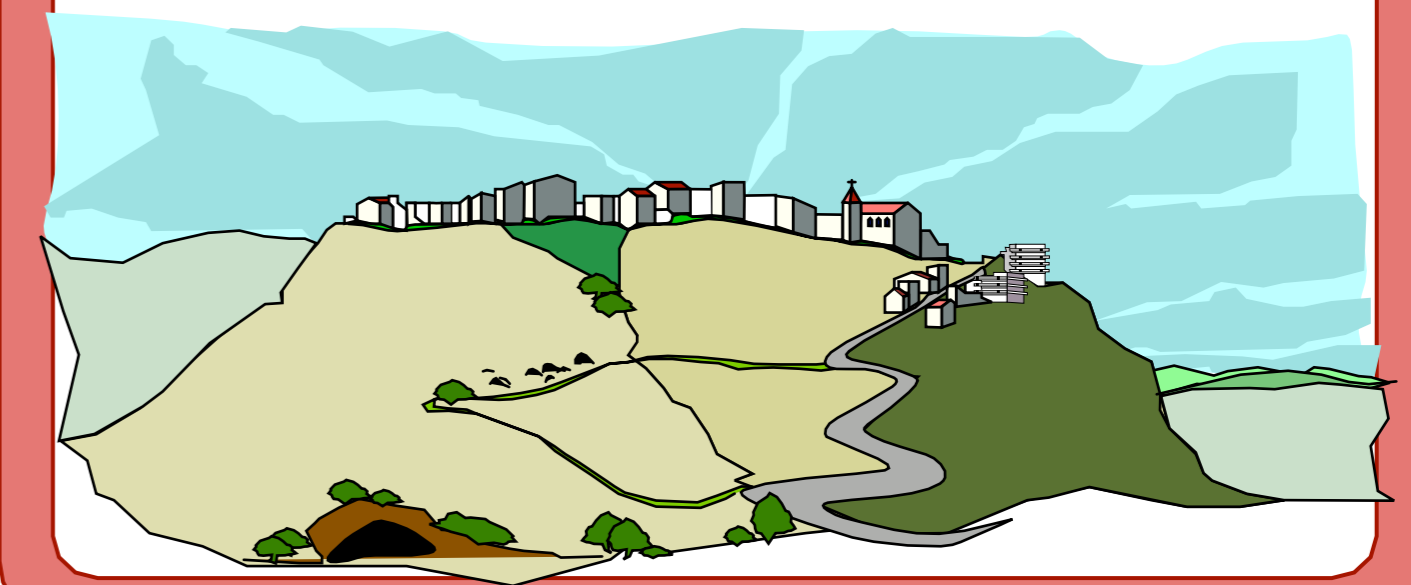

Delibera di adozione del Commissario ad acta n°.....2..del 09/12/1997..
Decreto di approvazione dell'Assessorato TT.AA n°..181/DRU..del 10/04/2001..
Publicazione del D.A.n.181 del 10/04/01.G.U.R.S.Parte I n° 30 del 15/06/2001

Il Sindaco

Il Segretario Comunale