

S.ANGELO MUXARO quadro d'unione

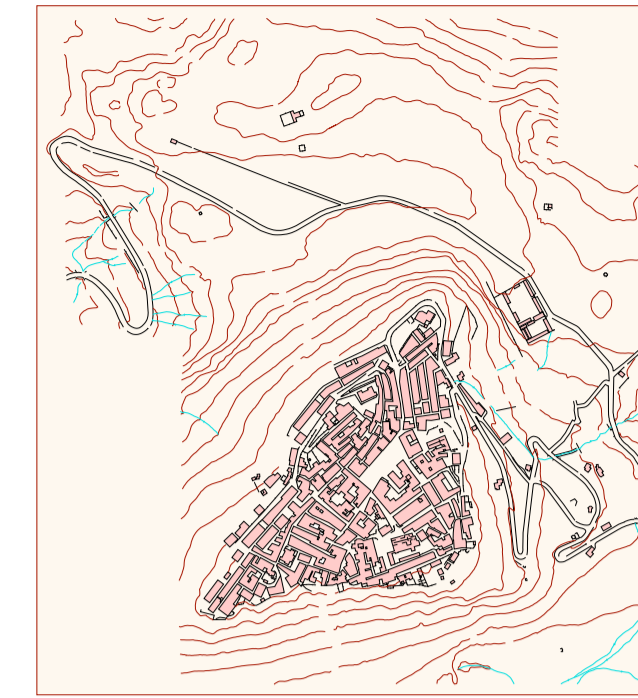

Tav.9.2.8. Centro

Tav.9.2.9. Sopracanale Nord

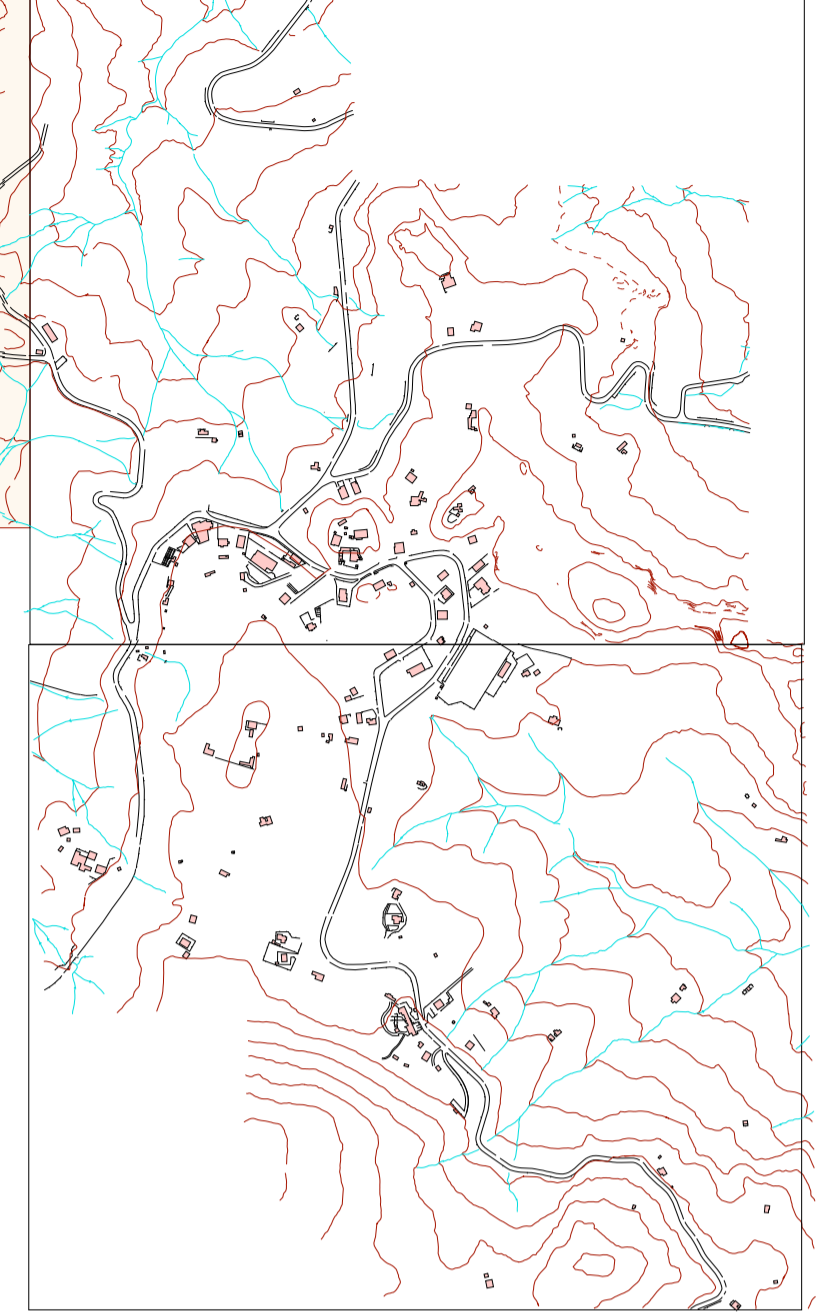

Tav.9.2.10. Sopracanale Sud

PER LA LEGENDA SI VEDA ALLA TAV.9.2.11

COMUNE DI SANT'ANGELO MUXARO
PROVINCIA DI AGRIGENTO

P.R.G./96

Piano Regolatore Generale

P.R.G.	9
Pianificazione e normativa	2
Assetto urbano: centro	8
R.: 1:2.000	

SER.PRO.TEC.



Via Atenea, 123
Agrigento

Il progettista
Ing. Vincenzo Rizzo

ORDINE DEGLI INGEGNERI
 DELLA PROVINCIA DI AGRIGENTO
 Dott. Ing. VINCENZO RIZZO
 AGRIGENTO
 Iscritto al n° 155 dell'Albo

Agrigento



Delibera di adozione del Commissario ad acta n°.....2..del 09/12/1997..
 Decreto di approvazione dell'Assessorato TT.AA n°..181/DRU..del 10/04/2001..
 Pubblicazione del D.A.n.181 del 10/04/01.G.U.R.S.Parte I n° 30 del 15/06/2001

Il Sindaco

Il Segretario Comunale