

S. ANGELO MUXARO quadro d'unione

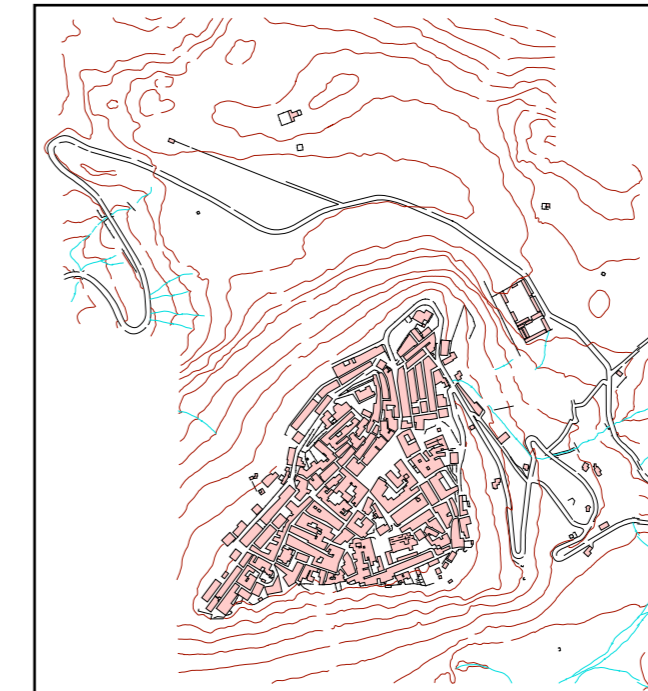

Tav.9.2.8. Centro

Tav.9.2.9. Sopracanale Nord

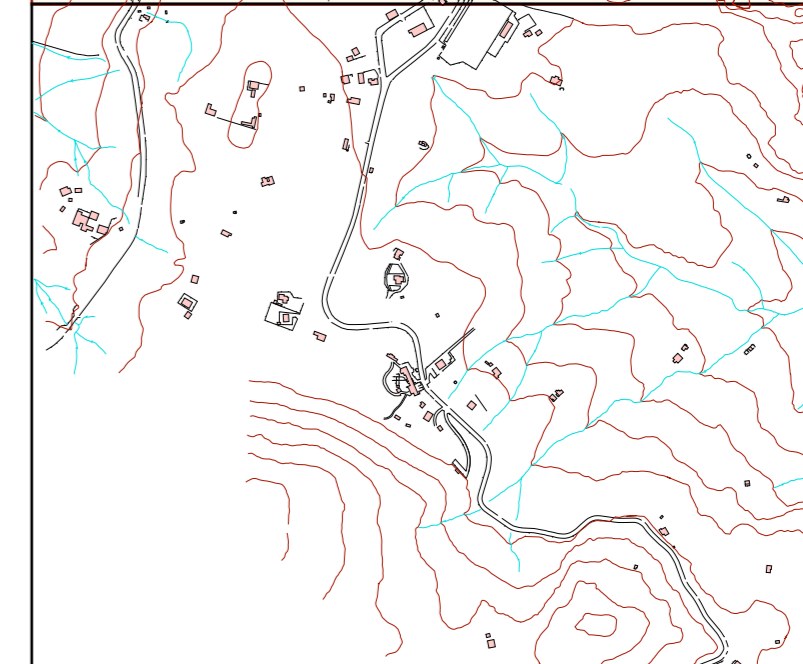
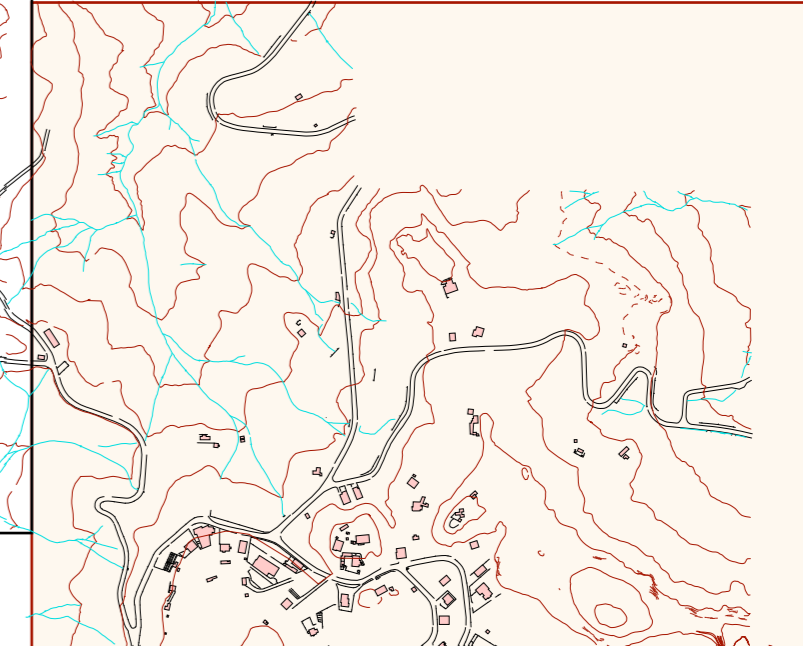

Tav.9.2.10. Sopracanale Sud

Per la legenda si veda la tav. 9.2.11

**COMUNE DI SANT'ANGELO MUXARO**  
**PROVINCIA DI AGRIGENTO**

**P.R.G./96**

Piano Regolatore Generale

P.R.G.	9
Pianificazione e normativa	2
Assetto urbano: Sopracanale-nord	9
R.: 1:2.000	

SER.PRO.TEC.



Via Atenea, 123  
Agrigento

Il progettista  
Ing. Vincenzo Rizzo

ORDINE DEGLI INGEGNERI  
DELLA PROVINCIA DI AGRIGENTO  
Dot. Ing. VINCENZO RIZZO  
AGRIGENTO  
Iscritto al n° 155 dell'Albo

Agrigento



Delibera di adozione del Commissario ad acta n°.....2..del 09/12/1997..  
 Decreto di approvazione dell'Assessorato TT.AA n°..181/DNU..del 10/04/2001..  
 Pubblicazione del D.A.n.181 del 10/04/01.G.U.R.S.Parte I n° 30 del 15/06/2001

Il Sindaco

Il Segretario Comunale