

S. ANGELO MUXARO quadro d'unione

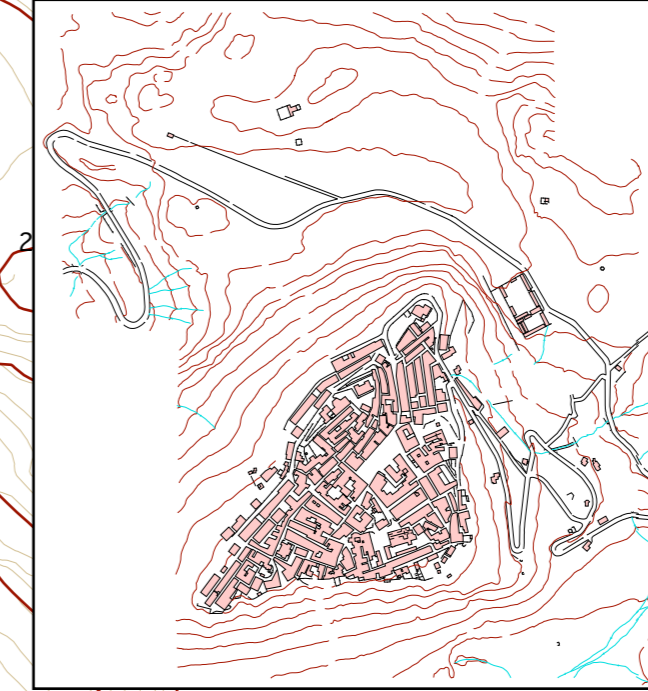

Tav.9.2.9. Sopracanale Nord

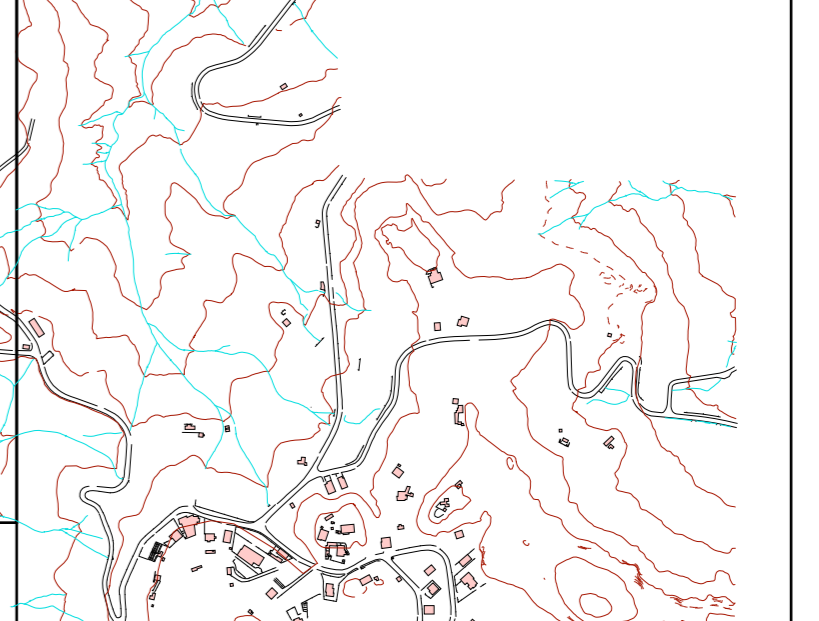

Tav.9.2.8. Centro

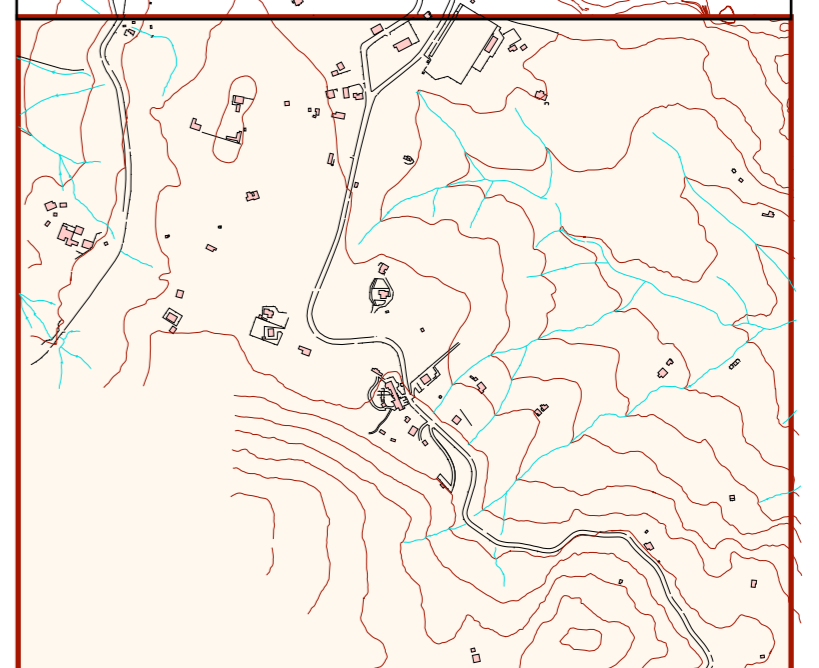

Tav.9.2.10. Sopracanale Sud

PER LA LEGENDA SI VEDA ALLA TAV. 9.2.11

COMUNE DI SANT'ANGELO MUXARO
PROVINCIA DI AGRIGENTO

P.R.G./96

Piano Regolatore Generale

P.R.G.	9
Pianificazione e normativa	2
Assetto urbano: Sopracanale-sud	10

R.: 1:2.000

SER.PRO.TEC. Il progettista
Ing. Vincenzo Rizzo

Via Atenea, 123
Agrigento

ORDINE DEGLI INGEGNERI
DELLA PROVINCIA DI AGRIGENTO
Dot. Ing. VINCENZO RIZZO
AGRIGENTO
Iscritto all'Albo

Agrigento

Delibera di adozione del Commissario ad acta n°.....2..del 09/12/1997..
Decreto di approvazione dell'Assessorato TT.AA n°..181/DRU..del 10/04/2001..
Pubblicazione del D.A.n.181 del 10/04/01.G.U.R.S.Parte I n° 30 del 15/06/2001

Il Sindaco Il Segretario Comunale

F6/4 PER LA CASA DI RIPOSO PER ANZIANI
VEDERE L'ELABORATO 9.2.2

Per Raffadali > Agrigento